



การไฟฟ้าส่วนภูมิภาค
PROVINCIAL ELECTRICITY AUTHORITY

Switching Deadline

23 ก.ย. 66

เลขที่ ก.๓ กทบ.(ปบ.)- ๒๑๒๔ /๒๕๖๖
ชื่อผู้รับ นายพธอนันท์ พธิราษฎร์นรงค์
ชื่อผู้ส่ง นายอรุณ จรดล

วันที่ ๒๒ กันยายน ๒๕๖๖
ตำแหน่ง อก.ปบ.(ก.๓)
ตำแหน่ง รจก.(ท) ปฏิบัติงานแทน ผจก.กฟอ.กทบ.

ด้วยการไฟฟ้า กฟอ.กทบ. ขอย้ายโหลดเพื่อปฏิบัติงาน แก่ไขจุดร้อนไลน์ฟีดเตอร์ ๒ สถานี กทบ.๕ ตามแผนผังส่งเขปแนบ
จำนวน=๓=..... แผ่น ดังนี้

ที่	ฟีดเตอร์	วัน/เดือน/ปี	ตั้งแต่เวลา	ถึงเวลา	ลักษณะงานที่ปฏิบัติ/บริเวณ	จาก	ถึง	ผู้ควบคุมงาน
๑	F.๒ KTE	๒๔ ก.ย. ๖๖	๐๙.๐๐ น.	๑๒.๐๐ น.	เพื่อให้ชุดฮอทไลน์กรเข้า กฟอ.กทบ. แก่ไขจุดร้อน ไลน์ฟีดเตอร์ ๒ กทบ.๕	SF๖ KTE ๐๒S-๐๑	SF๖ KTE ๐๒S-๐๑	นายอนุชา คำสีดา พงษ.๗ ผปบ.(ฮล) โทร.๐๙๙๗-๑๙๗๓๓๓๙๙
๒	F.๒ KTE	๒๔ ก.ย. ๖๖	๐๙.๐๐ น.	๑๒.๐๐ น.		SF๖ KTE ๐๒S-๐๓	SF๖ KTE ๐๒S-๐๓	
๓	F.๒ KTE	๒๔ ก.ย. ๖๖	๐๙.๐๐ น.	๑๒.๐๐ น.		SF๖ KTE ๐๒S-๐๔	SF๖ KTE ๐๒S-๐๔	

พื้นที่ที่มีผู้ใช้ไฟได้รับผลกระทบ(ไฟดับ) มีผู้ใช้ไฟได้รับผลกระทบ

ผู้ประสานงานการดับไฟ ชื่อ ตำแหน่ง โทร.

พื้นที่ ที่ขอดับไฟปฏิบัติงานมีสายเคเบิลใยแก้วนำแสงของ กฟภ. (หากมีโอกาสชำรุด ผศส.กรส.(ก.๓) จะไปตรวจสอบก่อนปฏิบัติงาน)

๑. มีสายเคเบิลใยแก้วนำแสง ๑.๑ มีโอกาสชำรุด ๑.๒ ไม่มีโอกาสชำรุด
 ๒. ไม่มีสายเคเบิลใยแก้วนำแสง

(นายอรุณ จรดล)

ตำแหน่ง รจก.(ท) ปฏิบัติงานแทน ผจก.กฟอ.กทบ.

๒๒ กันยายน ๒๕๖๖

สำหรับแผนควบคุมการจ่ายไฟ (ผคฟ.) กฟภ.๓

เรียน อก.ปบ.(ก.๓)

ผคฟ. พิจารณาแล้วเห็นควร

อนุมัติให้ดับไฟตามคำขอข้อ 1-3 ฟีดเตอร์ KTE 2 จาก KTE 2S-01 ถึง KTE 2S-03

ในวันที่ 24 ก.ย. 66 ตั้งแต่เวลา 09.00 น. ถึง 12.00 น. ตามใบสั่งทำสวิชชิงเลขที่ 1431/2566

อนุมัติให้ดับไฟตามคำขอข้อ ฟีดเตอร์ จาก ถึง

ในวันที่ ตั้งแต่เวลา น. ถึง น. ตามใบสั่งทำสวิชชิงเลขที่

พนักงานศูนย์ฯ นาย พินิต ภาษธุระนิรม ประสานงานการขอดับไฟกับ นาย ปรเมศวร์ จงษ์พิทักษ์

สำหรับผู้อนุมัติ

ที่ ก.๓ กปบ.(คฟ.)

(นายพริ้งทิม โพธิ์พอง)
จตภ.๔ 1 กทบ ๕ ผ.คฟ.

ขั้นตอนการสวิชชิง 2 แผ่น
แผนผังแนบ - แผ่น

เรียน ผจก. กฟอ. กทบ.

อก.บช.(ก.๓), อก.วว.(ก.๓)

อนุมัติ และแจ้ง จป. เพื่อตรวจสอบความปลอดภัย

พร้อมทั้งลงข้อมูลแจ้งแผนดับไฟลงใน www.pea.co.th

ผจก. (สถานี) -

เพื่อทราบ และจัดพนักงานเข้าปฏิบัติงานร่วมกับศูนย์ฯ นครปฐม
ตั้งแต่เวลา น. เป็นต้นไป จนกว่างานจะแล้วเสร็จ

(นายเลอพงศ์ แก่นจันทร์)

รก.ปบ.(ก3) ปฏิบัติงานแทน อก.ปบ.(ก3)

ใบสั่งทำสวิตชิง

1. สถานที่ทำงาน	แก๊วเจดร์รอน KTE02S-01 KTE02S-03 KTE02S-04					
2. กำหนดวันที่ทำงาน	24 ก.ย. 66	ระหว่าง	09.00 น.	ถึง	24 ก.ย. 66	12.00 น.
3. ผู้ขอทำงาน	กฟอ.กทบ.	งานที่ทำ	แก๊วเจดร์รอน KTE02S-01 KTE02S-03 KTE02S-04			ตามใบขอปฏิบัติงาน 1431/2566
4. เตรียมการสวิตชิงโดย	นายพนิต ราชภูริเนียม			วันที่	23 กันยายน 2566	
5. ตรวจสอบสวิตชิงโดย				วันที่	23 กันยายน 2566	
6. อนุมัติสวิตชิงโดย				วันที่	23 กันยายน 2566	
7. สั่งทำสวิตชิงโดย	<ol style="list-style-type: none"> 1. นายนครินทร์, นายณัฐกาญจน์, นายสามารถ (กะ1 00.00 น. - 08.00 น.) 2. นายสถาพร, นายพิชชา, นายสุธี, นายอมร (กะ2 08.00 น. - 16.00 น.) 3. นายพีรภัทร, นายขุนทอง, นายศักดิ์สิทธิ์, นายพนิต (กะ3 16.00 น. - 24.00 น.) 					

ที่	รหัสอุปกรณ์	สภาพอุปกรณ์ ปกติก่อน ดำเนินการ	ดำเนินการ	เวลา	ผู้ดำเนินการ	ผู้สั่งการ	หมายเหตุ
1	ตรวจสอบอุปกรณ์ป้องกันและตัดตอน ก่อนทำการสวิตชิง						
2	รอ Switching ช่างเคียง 1406 ย้ายโหลดให้เสร็จก่อนจึงเริ่มสวิตชิง						
3	เมื่อพร้อมแก๊วเจดร์รอนที่ KTE02S-01						
4	KTE-TP1	"OLTC" Auto	"OLTC" Manual		KTE	-	-
5	KTE-TP2	"OLTC" Auto	"OLTC" Manual		KTE	-	-
6	KTE02VB-01	"ON" Auto Reclose	"OFF" Auto Reclose		KTE	-	L=7.4MW.
7	KTE07VB-01	"ON" Auto Reclose	"OFF" Auto Reclose		KTE	-	L=4.8MW.
8	ย้ายโหลด KTE02 บางส่วนไปจ่ายจาก KTE07						
9	KTEBVB-01	ปลด	สับ		KTE	-	ขนานบัส
10	KTE02S-06	ปลด	สับ		กทบ.	DIS	ทำเตียน Tie Line KTE2,7
11	KTEBVB-01	สับ	ปลด		KTE	-	ขนานบัส
12	KTE02VB-01	สับ	ปลด		KTE	-	-
13	KTE02S-01	สับ	ปลด		กทบ.	DIS	POT HEAD F.2
14	คง Manual KTE07 ขณะปฏิบัติงาน						
15	เมื่อชุดปฏิบัติงาน Test ไฟ พร้อมลงข้อมูลใน Wesafe เรียบร้อยแล้ว						
16	KTE-TP1	"OLTC" Manual	"OLTC" Auto		KTE	-	-
17	KTE-TP2	"OLTC" Manual	"OLTC" Auto		KTE	-	-
สิ้นสุด Switching ช่วงที่1							
18	เมื่อชุดปฏิบัติงานทำงานแล้วเสร็จ พร้อมแก๊วเจดร์รอนที่ KTE02S-03 ซ.มะขามหวาน ต่อ						
19	KTE-TP1	"OLTC" Auto	"OLTC" Manual		KTE	-	-
20	KTE-TP2	"OLTC" Auto	"OLTC" Manual		KTE	-	-
21	ยืนยันการลงข้อมูลใน Wesafe เรียบร้อยแล้ว						
22	KTE02S-01	ปลด	สับ		กทบ.	DIS	POT HEAD F.2
23	KTE02VB-01	ปลด	สับ คง OFF Auto Reclose		KTE	-	-
24	KTE02S-03	สับ	ปลด, ล็อคคาน		กทบ.	DIS	ซ.มะขามหวาน
25	คง Manual KTE02,07 ขณะปฏิบัติงาน						



การไฟฟ้าส่วนภูมิภาค
PROVINCIAL ELECTRICITY AUTHORITY

จาก พชง.๔ กฟอ.กทบ. ถึง ผจก.กฟอ.กทบ.
เลขที่ วันที่ ๑๘ กันยายน ๒๕๖๖
เรื่อง ส่องจุดร้อน
อ้างถึง รายงานผลการตรวจสอบระบบจำหน่ายแรงสูง/แรงต่ำ FM-OM-23

เรียน ผจก.กฟอ.กทบ./รจก.(ท)/ทผ.ปบ.

กระผมตรวจระบบจำหน่าย แรงสูง แรงต่ำ หม้อแปลง.....ระบบ.....เฟส.....สาย ขนาด.....เควีเอ
หมายเลข พี.อี.เอ.....จ่ายจากฟีดเดอร์.....๒.....สถานี.....กลุ่มแบบ ๕
บริเวณ ดิส หน้าสถานีกลุ่มแบบ ๕ รหัส KTE ๒s-๐๑.....พบว่า มีสภาพชำรุดหรือผิดปกติ
คือ เกิดจุดร้อนที่ ไบมีดของดิส KTE ๒s-๐๑.....
เห็นควรดำเนินการ.....แก้ไขเร่งด่วน

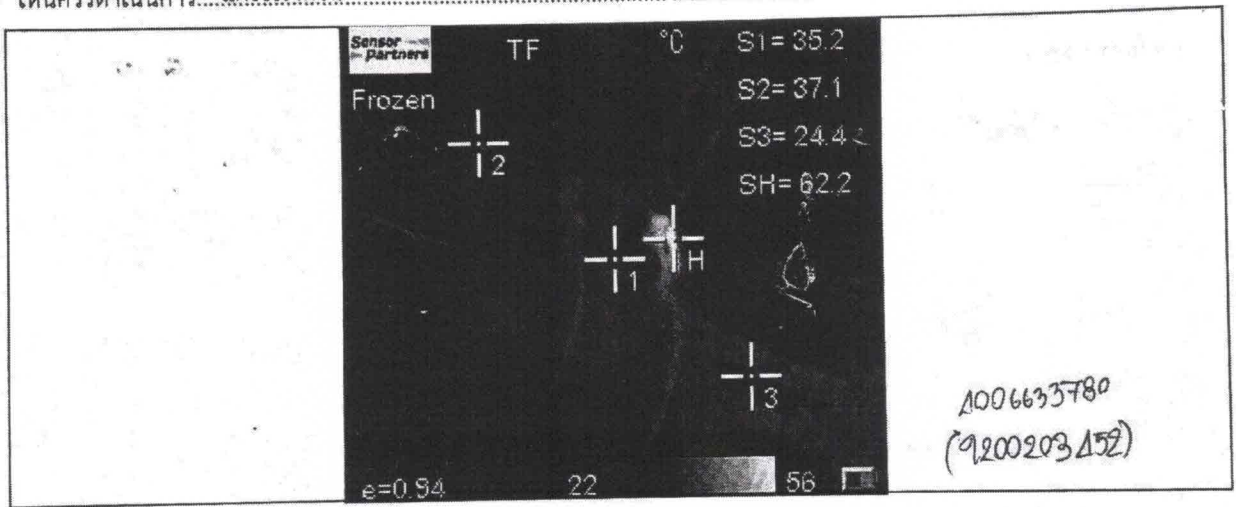

จึงเรียนมาเพื่อโปรดพิจารณาอนุมัติให้ต่อไป

(Signature)

(.....ณัฐพงษ์ ทะจันทร์.....) ผู้สำรวจ

ผู้สำรวจตำแหน่ง พชง.๔.....

อนุมัติ

(Signature)

นายอรุณ จรดล

รจก.(ท.) รักษาการแทน ผจก.กฟอ.กทบ.
ทผ.ปบ. ๑๘ ก.ย. ๒๕๖๖

ให้.....*(Signature)*.....

(นายสมชาย มาบัณฑิตย์)

ทผ.ปบ.

18 ก.ย. ๖๖

อุปกรณ์

- | รหัส | ชื่อ | จำนวน |
|--------------|-----------|------------|
| 1. รหัส..... | ชื่อ..... | จำนวน..... |
| 2. รหัส..... | ชื่อ..... | จำนวน..... |
| 3. รหัส..... | ชื่อ..... | จำนวน..... |
| 4. รหัส..... | ชื่อ..... | จำนวน..... |
| 5. รหัส..... | ชื่อ..... | จำนวน..... |
| 6. รหัส..... | ชื่อ..... | จำนวน..... |
| 7. รหัส..... | ชื่อ..... | จำนวน..... |
| 8. รหัส..... | ชื่อ..... | จำนวน..... |



การไฟฟ้าส่วนภูมิภาค
PROVINCIAL ELECTRICITY AUTHORITY

จาก พชง.๔ กฟอ.กทบ. ถึง ผจก.กฟอ.กทบ.
เลขที่ วันที่ ๑๘ กันยายน ๒๕๖๖
เรื่อง ส่องจุดร้อน
อ้างอิง รายงานผลการตรวจสอบระบบจำหน่ายแรงสูง/แรงต่ำ FM-OM-23

เรียน ผจก.กฟอ.กทบ./รจก.(ท)/ผ.ป.บ.
กระผมตรวจระบบจำหน่าย แรงสูง แรงต่ำ หม้อแปลง.....ระบบ.....เฟส.....สาย ขนาด.....เควีเอ
หมายเลข พี.อี.เอ.....จ่ายจากฟีดเดอร์.....๒.....สถานี.....กระท่อมแบน ๕
บริเวณ ตรงก่อนถึง บ.โรงงานแสงเจริญ.....พบว่า มีสภาพชำรุดหรือผิดปกติ
คือ เกิดจุดร้อนที่จุดต่อด้าน ขอส SF๖ KTE ๒s-๐๔ เฟส B
เห็นควรดำเนินการ.....แก้ไขเร่งด่วน

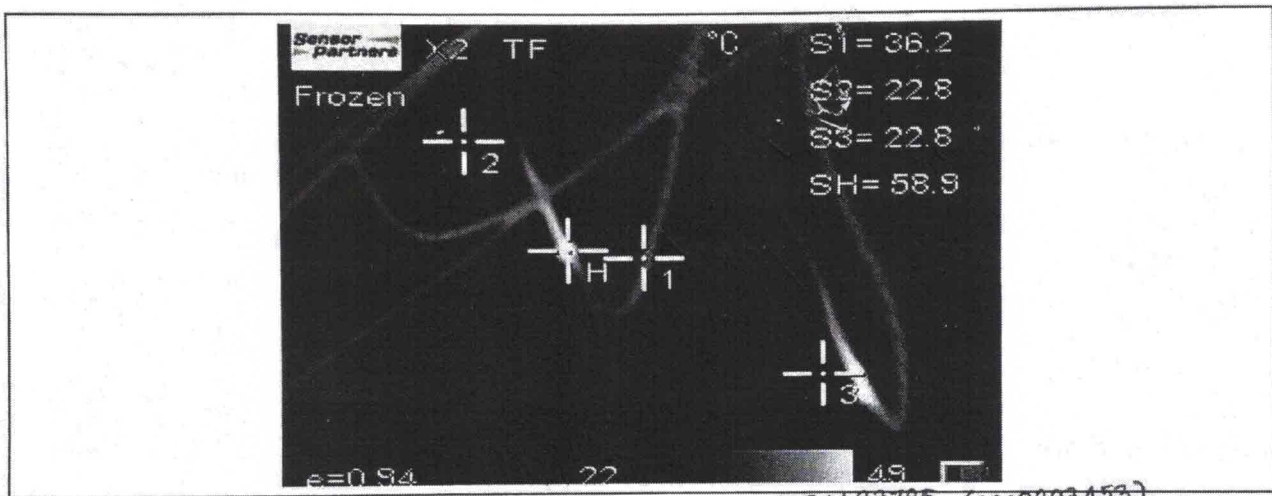

4006633785 (๑2002031537)

จึงเรียนมาเพื่อโปรดพิจารณาอนุมัติให้ต่อไป

(Signature)

(.....) ผู้สำรวจ

ผู้สำรวจตำแหน่ง...พชง.๔.....

อนุมัติ

(Signature)
นายอารุณ จรดล

รจก.(ท.) รักษาการแทน ผจก.กฟอ.กทบ.
๑๘ ก.ย. ๒๕๖๖

(Signature)
ให้.....

(Signature)
(นายสมชาย มาบัณฑิตย์)
ผ.ป.บ.

อุปกรณ์

- | | | |
|--------------|-----------|------------|
| 1. รหัส..... | ชื่อ..... | จำนวน..... |
| 2. รหัส..... | ชื่อ..... | จำนวน..... |
| 3. รหัส..... | ชื่อ..... | จำนวน..... |
| 4. รหัส..... | ชื่อ..... | จำนวน..... |
| 5. รหัส..... | ชื่อ..... | จำนวน..... |
| 6. รหัส..... | ชื่อ..... | จำนวน..... |
| 7. รหัส..... | ชื่อ..... | จำนวน..... |
| 8. รหัส..... | ชื่อ..... | จำนวน..... |